



À partir de
2 028 €

📍 Le Plessis-Tréville



Visuel côté av G.de Gaulle

Nouveauté

Livraison à partir du 1er trimestre 2023

Référence LPL-A3 La résidence est située en plein cœur de ville, le programme est traversant et donne sur les deux avenues les plus commerçantes du Plessis-Tréville.

La résidence de 5 étages bénéficie d'une architecture raffinée et élégante. Du studio au 5 pièces

Dans cette avenue, nous avons installée une boulangerie à l'angle de Général De Gaulle.

Les commerces, les écoles, La Poste et la Mairie se situent dans un rayon de 200 m.

Il s'agit d'un emplacement d'hyper centre ville.

Commune de 20 000 habitants.

Ce bien vous est proposé par un agent commercial. Nos honoraires : <https://files.netty.immo/file/devim/honoraires>

Les points forts :

- Zone commerçante



Devim Commercialisation

152 Bd Haussmann

75008 Paris

www.devim-commercialisation.com

contact@devim-commercialisation.com

01 53 53 23 23

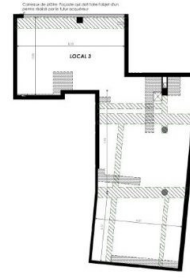

PROJET
LEVELE
2019
10/10/2019

LE FURET
14 RUE DE LA
GENERAL DE CAULLE

10/10/2019

PROJET
10/10/2019

PROJET
10/10/2019

PROJET
10/10/2019



Echelle 1/50

Document non contractuel

SARL DEVIM-COMMERCIALISATION au capital de 10 000 € • 152 Bd Haussmann 75008 Paris • Téléphone 0153532323 • SIRET 79271944500019 • TVA FR35792719445 • Carte pro CPI 75012019000041537 délivrée par CCI Paris Ile de France • La société ne doit recevoir ni détenir d'autres fonds, effets ou valeurs que ceux représentatifs de sa rémunération ou de sa commission
Document non contractuel